

お客さまと奔走するアプリ開発会社
株式会社NilOne

会社紹介資料

2025年5月



会社概要

事業領域

実績

Agenda

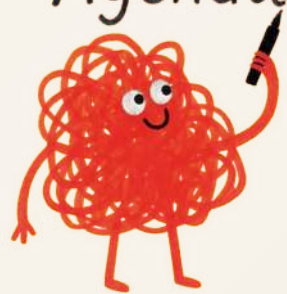

社名	株式会社 NilOne
設立	2011年4月1日
代表者	窪田 豊
資本金	500万円
登記所	〒168-0073 東京都杉並区下高井戸1-10-13 サラ下高井戸3F
事業所	〒158-0096 東京都世田谷区玉川台2-21-6 玉川台アパートメント2号室
勤務体制	基本リモートワーク主体で業務を行っておりますが、お客さま先への訪問も行います
主な事業内容	<div><div></div><div>モバイルアプリ・ゲーム開発</div><div></div></div> <div><div></div><div>Webアプリ開発</div><div></div></div> <div><div></div><div>開発サポート</div><div></div></div>

※コロナをきっかけに従来のオフィス（画像下）を廃止し、作業スペース（画像上）のみ維持

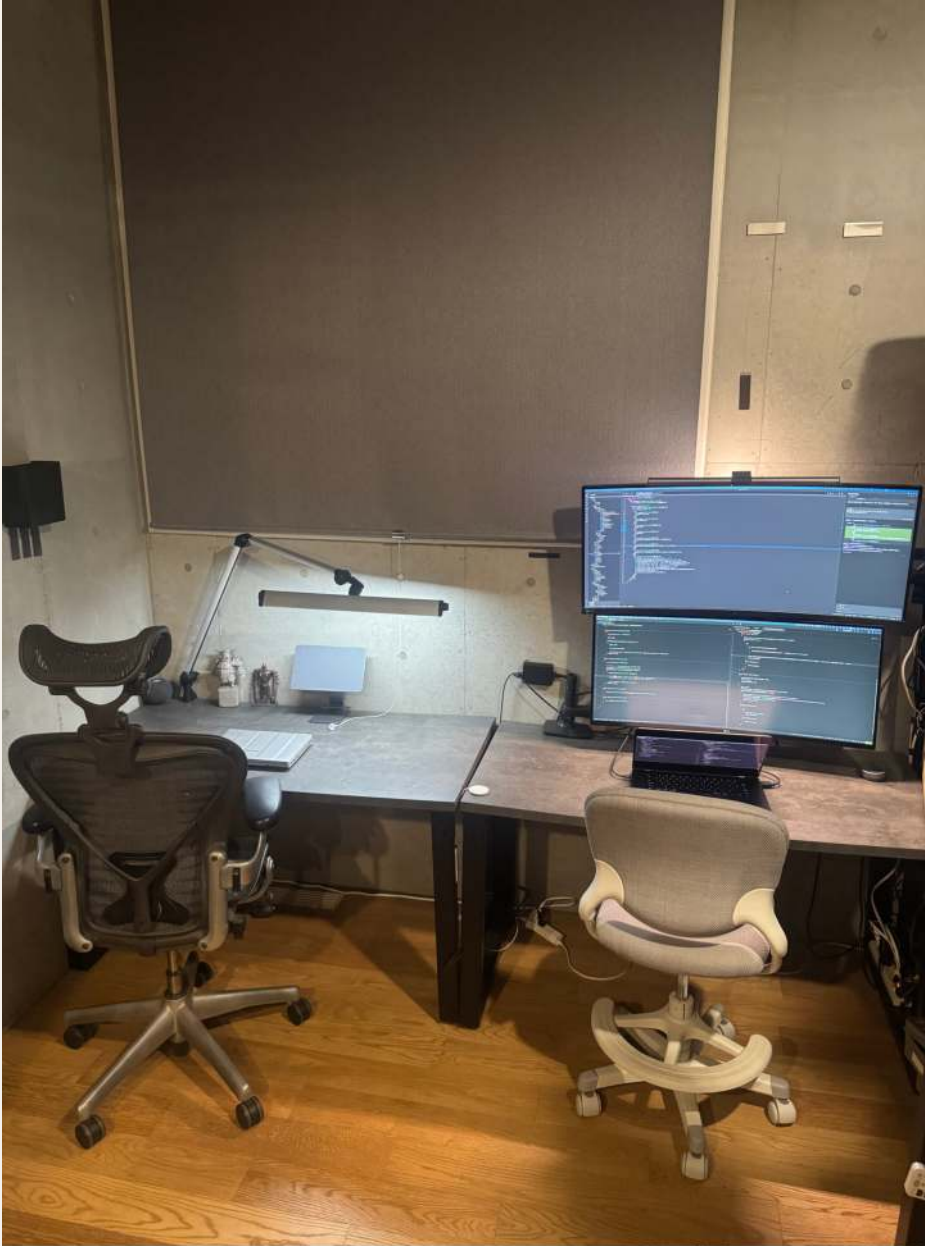

メンバー



窪田 豊

代表取締役

1987年生まれ。大学卒業後、ITコンサルティング会社を経て、2011年にNilOneを設立。モバイルゲームを中心に数々のヒットタイトルの開発に携わる。アプリ開発の企画から、実装、運用まで全工程に全力で向き合う。趣味のボクシングでは、殴られ、たまに血を吹いている。



三浦 友太

リードエンジニア

東京出身。アプリ開発から、アーキテクチャ設計・インフラ構築まで幅広く担当。最新技術のキャッチアップに熱心で、チーム全体の技術的な指針を決める役割を担う。休日は愛娘とDIYをしたりして過ごしており、最近では庭に小さな木製デッキを作った。



前瀧 久美

リードデザイナー

デザイン専門学校卒業後、ゲーム開発会社でデザイナーとして活躍。ゲームのUI、キャラクター、ロゴのデザインを中心に担当。ゲームに限らずデザインに対して幅広い造詣を持つ。ユーザビリティを重視しつつ、デザインの美しさを追求している。



今野 拓人

エンジニア

名古屋出身。プログラミングの専門学校を卒業後、Web系やゲーム系企業で活躍。フロントエンド開発を得意とし、ユーザー体験を重視した実装に全力を尽くしている。新技術の導入にも積極的で、趣味はソフトウェアやサービスの検証。



磯前 麻実

サポート・マーケティング

大学卒業後、業務系ITコンサルティング会社で営業、マーケティング、技術コンサルタントを経験。プロモーション計画の策定や予算配分など、マーケティング全般を担当している。データ分析ツールやマーケティングオートメーションに精通しており、技術的な知見を活かした効果的なマーケティング戦略の立案が得意。

会社概要

事業領域

実績

Agenda

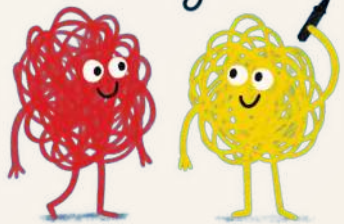

A red, scribbled character with large eyes and a smile, holding a black smartphone. The background is a repeating pattern of red smartphone outlines.

アプリ開発

アイデアを迅速に形にします

A yellow, scribbled character with large eyes and a smile, holding a large yellow folder. The background is a repeating pattern of yellow 3D cubes.

開発サポート

専門性を活かした技術支援

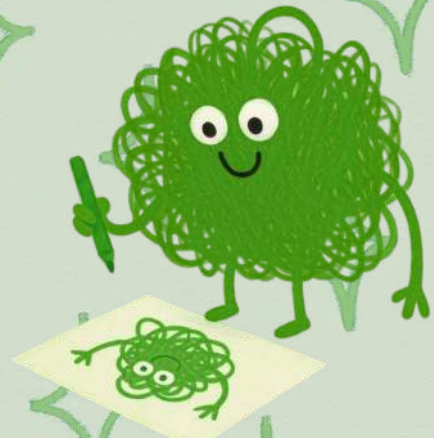
A green, scribbled character with large eyes and a smile, holding a green pen. The background is a repeating pattern of green four-pointed stars.

オリジナルIPの創出

ゲーム発のオリジナルIPを企画・開発

iOS・Android向けのモバイルアプリやゲームの企画から開発、運用までワンストップで行います。

特徴

- マルチプラットフォーム対応: Unity/Flutter活用でiOS/Android効率的に同時開発
- 全方位開発: クライアントアプリだけでなく、サーバーやデータ分析基盤構築も
- 豊富な開発実績: ゲームを中心に、美容・健康アプリなど多様なジャンル

実績例



ランウェイドール

ドールと一緒に歩く歩数計アプリ



ヘアトピア

AIで髪型をシミュレーションするアプリ



ONE PIECE RUNNING Chopper

チョッパーが駆け抜ける爽快アクションゲーム



すたこらダンジョン

フリック操作でお気軽に楽しめるハイスピードRPG



スキルパラダイス (スキパラ)

手軽に楽しめるWebカードゲーム



ねこと歩く

楽しくダイエットできる歩数計アプリ



カイジ CASINO SLOT

人気漫画「カイジ」の世界を再現したカジノスロットアプリ



ヴァンハント〜HolyKnight〜

和文字描画パズルアクションRPG

競争が激化する市場で、企画から運用まで一貫して支援します

市場の課題

過当競争

500万超アプリの飽和市場

低リテンション

30日で77%のユーザー離脱

高運用負荷

継続的なリソース投入が必須



NilOneの解決策

徹底調査

競合分析と差別化戦略

MVP開発

リスク最小化と段階的進化

低コスト運用

最適インフラ選定と運用自動化

NilOneの強み：四位一体のサポート

企画・実装・運用・プロモーションを全て高水準で一貫サポートします。

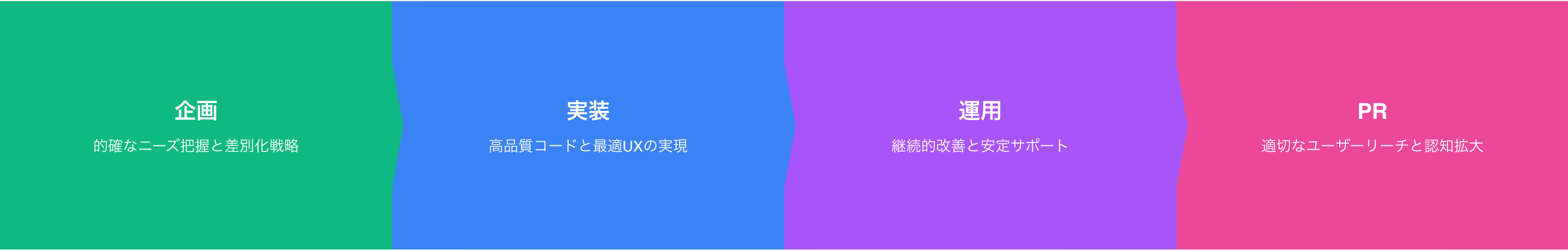

Webアプリ・SAASなどの企画から開発、運用までワンストップで行います。

特徴

- フルスタック対応: フロントエンドからバックエンド、インフラまで一貫開発
- 状況に合わせた最適な技術選定: プロジェクトの要件に応じてNext.js,RubyOnRails,Firebase,AWSなど最適な技術スタックを選定
- セキュリティ対策の徹底: 脆弱性診断・データ暗号化・アクセス制御など多層防御でシステムを保護

実績例

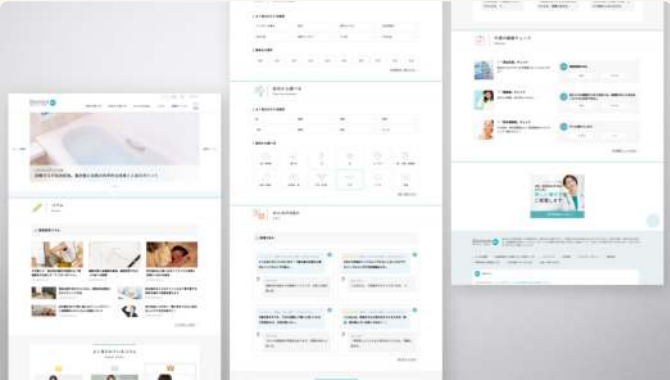

DoctorsMe

医師監修の健康・医療情報サイト



イシゴト

医師と企業をつなぐマッチングサービス

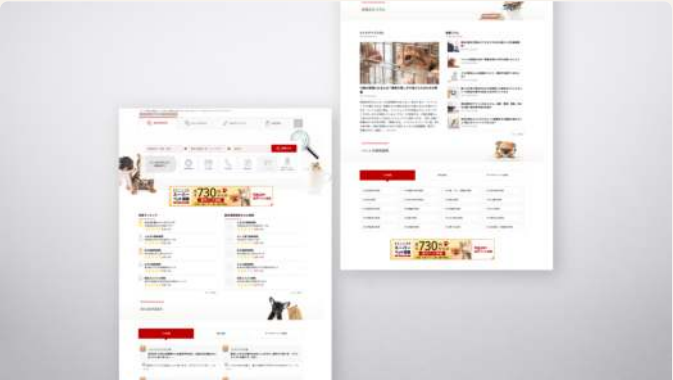

動物病院ナビ&獣医師相談

獣医師監修のペット健康・医療情報サイト









ヘアトピア

AIで髪型をシミュレーションするアプリ



お客さまの開発現場の課題を解決

- 開発現場で培った知識と経験を活かし、技術的な課題解決だけでなく、開発チームのマネジメントや計画策定まで包括的にサポートします。
- コンサルタントではなく、お客さまの技術パートナーとして現場に入り、共に課題解決に取り組みます。

サポート例

<div><div>内製化支援</div><div>外部依存からの脱却を目指し、社内での持続可能な開発体制構築をサポートします。段階的な技術移転を実施します。</div></div>	<div><div>人材育成・採用</div><div>現場メンバーへの技術指導やスキルアップ研修、採用面接の実施支援など、人材面での総合的なサポートを提供します。</div></div>	<div><div>技術資産最適化</div><div>既存の技術資産を棚卸し、リファクタリングや最新技術への移行をサポート。技術負債を解消し、開発効率を向上させます。</div></div>
<div><div>プロジェクト管理</div><div>開発計画の策定から日々の進捗管理、透明性の高いプロジェクト運営で遅延リスクを低減します。</div></div>	<div><div>DevOps環境構築</div><div>CI/CD環境の構築による頻繁かつ安定したリリース体制の確立。開発からリリースまでのプロセスを効率化します。</div></div>	<div><div>データ分析・活用</div><div>蓄積されたデータの可視化・分析基盤構築を支援。データ駆動型の意思決定プロセス確立までサポートします。</div></div>

実績

<div><div><div>ゲームアプリのリニューアルと内製化支援</div><div><div>Unity</div><div>PHP</div><div>チーム構築</div><div>内製化</div></div><div>開発リーダーとして業務委託エンジニアの採用・管理からリニューアル開発計画策定、実装までを担当し、技術移転を段階的に実施</div></div></div>	<div><div><div>オンライン医療相談サービスの運用体制構築</div><div><div>Java</div><div>Spring</div><div>AWS</div><div>運用移管</div></div><div>既存システムの技術構成調査とドキュメント化を行い、一時的な運用代行と技術移転プログラムを実施。クライアント主導の運用体制を確立</div></div></div>	<div><div><div>大規模ゲームアプリの開発パートナー選定とPM</div><div><div>プロジェクト管理</div><div>ベンダーマネジメント</div><div>品質管理</div></div><div>開発企業の選定から、日報とデイリーミーティングを活用した問題点の早期発見・解決、Notionによる一元的なドキュメント管理を実現</div></div></div>
---	--	---

- 永久に残るキャラクターやゲーム発のIPを創出するため、以下の3つの領域で取り組みを進めています。
- それぞれのアプローチが連携し、強力なIPの基盤を形成することを目指しています。

キャラクター開発

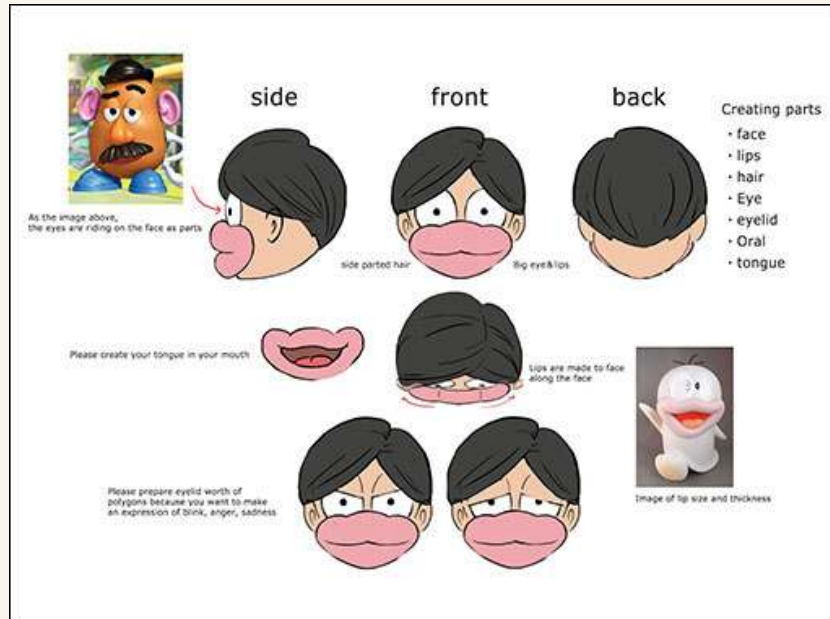

手塚治虫・藤子F不二雄・鳥山明先生が生み出したような永久に残るキャラクターの創出を目指し、独自の個性と魅力を持つキャラクターデザインに取り組んでいます。

自社ゲームアプリ開発



ポケットモンスターやアングリーバードのようにゲームから生まれ、多メディア展開できる強力なIPの開発に取り組んでいます。

3DCG映像制作



3Dキャラクターと実写を合成した映像作品の制作を通じて、IPの世界観をより鮮明に伝える取り組みを行っています。

小さく始める



MVPアプローチにより、最小限の機能から開始して迅速にフィードバックを得ることで、効率的かつ効果的な開発サイクルを実現します。

学習を前提とする



継続的な学習とフィードバックのサイクルを通じて、製品と組織の成長を促進します。失敗を恐れず、そこから学び改善することを大切にします。

一次情報にあたる

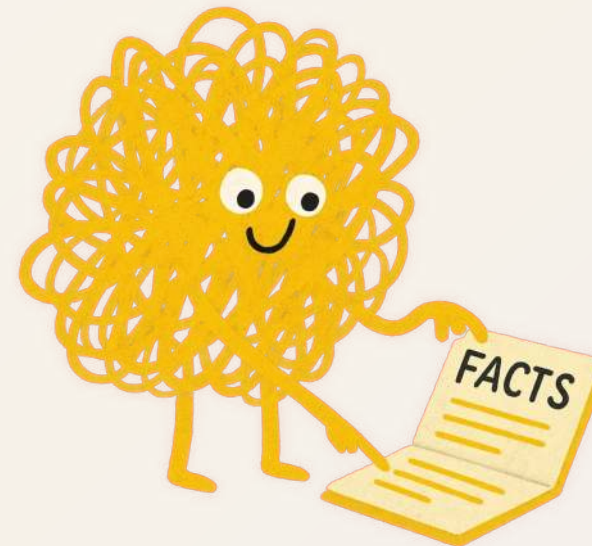

直接的なユーザーフィードバックとデータ分析に基づいて、実証された意思決定を行います。憶測ではなく事実に基づいた開発を重視します。

ツールを使いこなす

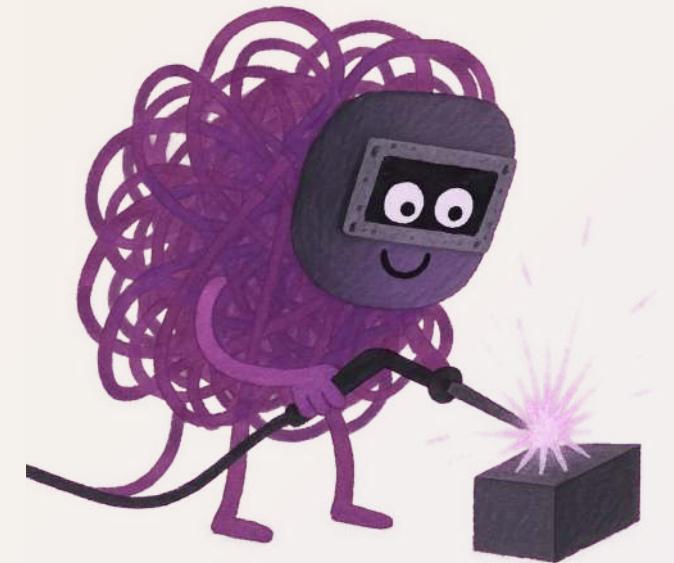

最新の技術とツールを効果的に活用し、生産性と品質を向上させます。適切なツールの選定と活用が開発効率を大きく左右すると考えています。



Firebaseのすすめ

Googleが提供するモバイル・ウェブアプリケーション開発プラットフォーム

アプリ開発に必要なバックエンドの機能群を有しており、どの選択肢と比較しても採用メリットが大きい



開発効率

- アプリケーションサーバー不要で構成の複雑度を低減
- オールインワンのサービス提供。必要な機能がすべて揃っている
- クライアント**SDK**が充実しており導入しやすい



速度と負荷耐性

- リアルタイムデータベースで低レイテンシ通信
- **CDN**自動活用によるコンテンツ配信高速化
- 自動スケーリングでトラフィック急増にも対応



コスト面の優位性

- 従量課金制でトラフィック少なければ無料
- サーバー維持費ほぼ不要でコスト削減
- 自動スケーリングで運用工数削減



セキュリティ

- **Security Rules**: リクエスト検証
- **App Check**: 端末の正当性確認
- クライアントアプリ特化の保護機能

AWSとの比較

アプリ開発向けクラウドサービス選定の観点

観点	Firebase	AWS
初期構築	数時間～数日	数日～数週間
学習コスト	低い（統合APIで簡潔）	高い（多数のサービス理解）
運用管理	自動化されている	多くの設定や監視が必要
コスト予測	比較的容易	複雑（多数の料金体系）
カスタマイズ	一部制限あり	高度なカスタマイズ可能

※ 新規開発なら**Firebase**が圧倒的に有利

※ 既存システムとの連携が必要な場合、**AWS**が有利になる場合もある

よくある誤解

Firebaseは当初「サーバーサイドが苦手な初心者向けツール」という限定的なイメージがありました。現在は機能が大幅に強化されていますが、以前のイメージから採用を躊躇する方がまだ多いのが実情です。

会社概要

事業領域

実績

Agenda





ランウェイドール

ドールと一緒に歩く歩数計アプリ



ねこと歩く

楽しくダイエットできる歩数計アプリ



ヘアトピア

AIで髪型をシミュレーションするアプリ



HYPAR

3DCG・動画制作・ARアプリ開発



ダンボール昔ばなし

3DCGキャラクターと実写映像の融合アニメーション



ようせいの光

不思議な妖精を集めて冒険するゲーム



ONE PIECE RUNNING Chopper

チョッパーが駆け抜ける爽快アクションゲーム



海賊大富豪

人気キャラクターと一緒に楽しむカードゲーム



すたこらダンジョン

フリック操作でお気軽に楽しめるハイスピードRPG



東京ハーレム

TSUTAYAオンラインゲームプラットフォーム向けブラウザゲーム



カイジ CASINO SLOT

人気漫画「カイジ」の世界を再現したカジノスロットアプリ



スキルパラダイス (スキパラ)

手軽に楽しめるWebカードゲーム



貝社員の万歩計

楽しく歩いて健康に！



ヴァンハント～HolyKnight～

和文字描画パズルアクションRPG



魔術書ラグナロク

攻撃魔術の使えない魔術師



ねこね★コネコ

お手軽ワンキーアクションゲーム



占って

気軽に楽しめる占いアプリ

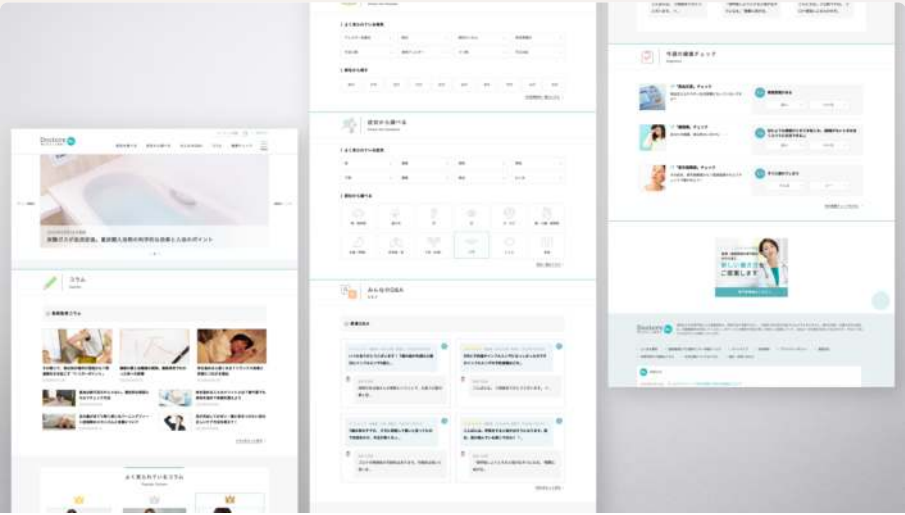

DoctorsMe

医師監修の健康・医療情報サイト



イシゴト

医師と企業をつなぐマッチングサービス

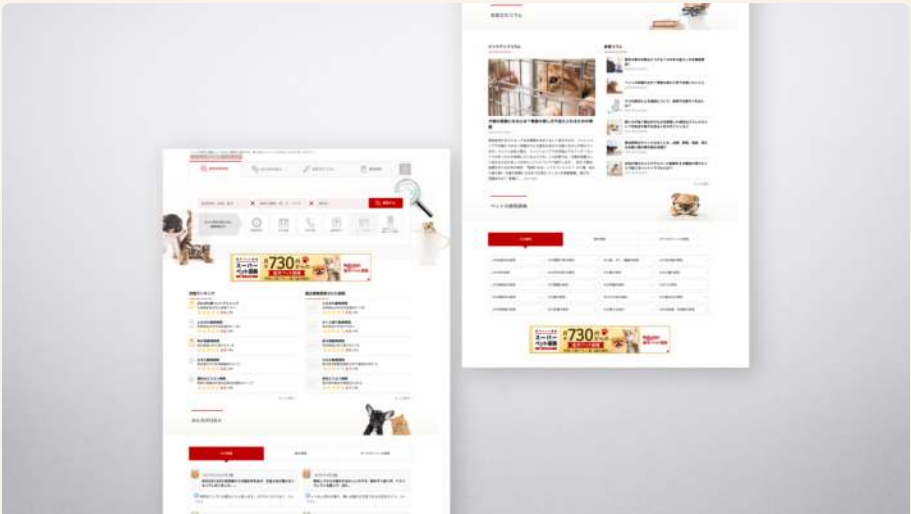

動物病院ナビ&獣医師相談

獣医師監修のペット健康・医療情報サイト



メタバース基盤構築サポート

高品質3D空間の技術設計と最適化



ディバインゲート 零

爽快パネルアクションRPG



魔王さま大逆転！

パズル&ディフェンスRPG



ギャラクシーダンジョン

銀河系メカ美少女と異形生物の壮絶な戦い



MONSTERS, INC. WORLD

ディズニー/ピクサー公式 街づくりSLG



maro

ゲームプレイ動画の録画&共有SDK

自社プロダクト 個別紹介

ドールと一緒に歩く歩数計アプリ

- 特徴1 **SNS機能**で友達とコードを共有
- 特徴2 **インテリア機能**でカスタマイズの楽しさを拡張
- 特徴3 **サーバーレス構成**でAWSサービス直接利用

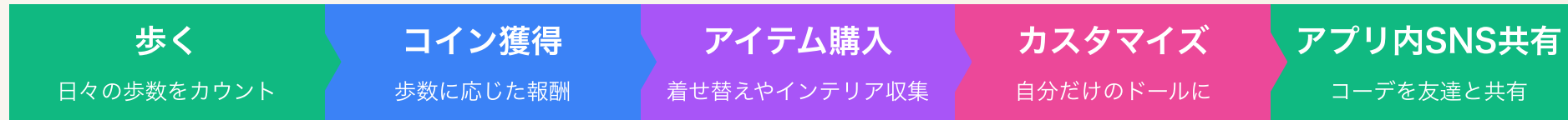

モチベーションサイクル



着せ替え画面



インテリア画面

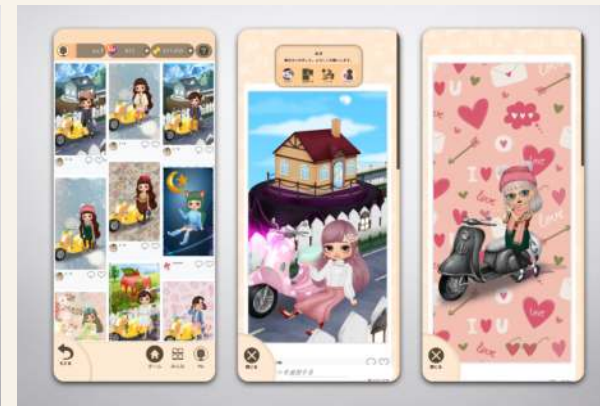

アプリ内SNS機能画面

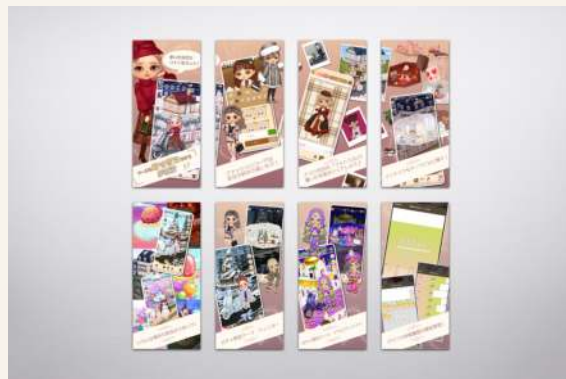

ストア画像



ランウェイドール公式サイト



インスタ投稿素材

[詳細を見る →](#)



楽しくダイエットできる歩数計アプリ

- 特徴1
- 健康管理・ダイエットの継続の難しさに着目
- 特徴2
- 楽しく続けられる健康管理アプリを開発
- 特徴3
- ゲーム要素でモチベーション維持を支援



モチベーションサイクル



着せ替え画面



健康管理画面



ストア画面



ねこと歩く公式サイト

詳細を見る →



AIで髪型をシミュレーションするアプリ

- 特徴1 **高度なAIシミュレーション**で髪型の事前確認
- 特徴2 **顔型分析**で最適な髪型を提案
- 特徴3 **プライバシー保護**で安心して利用可能



生成AI技術を活用して画像を作成

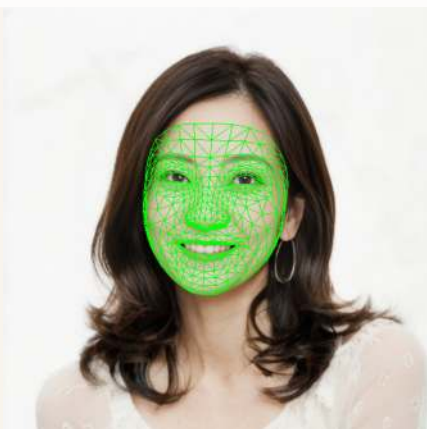

顔認識技術で髪型部分を正確に分離



ストア画像

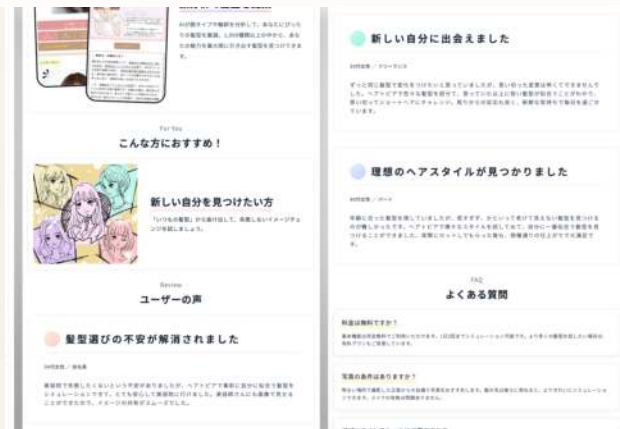

ヘアトピア公式サイト



シミュレーション画面

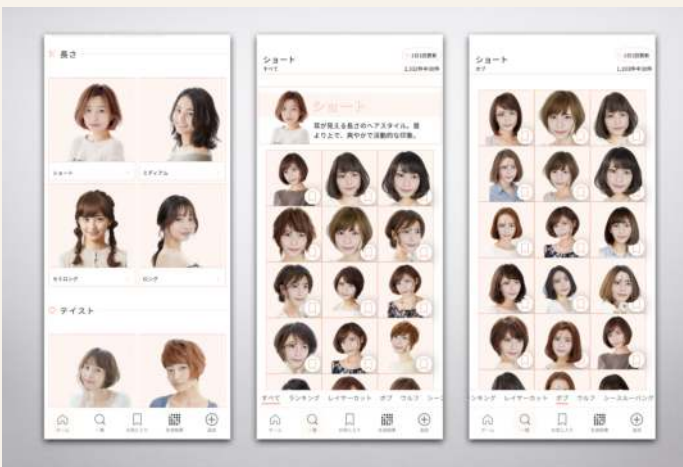

UI画面



顔型判定画面

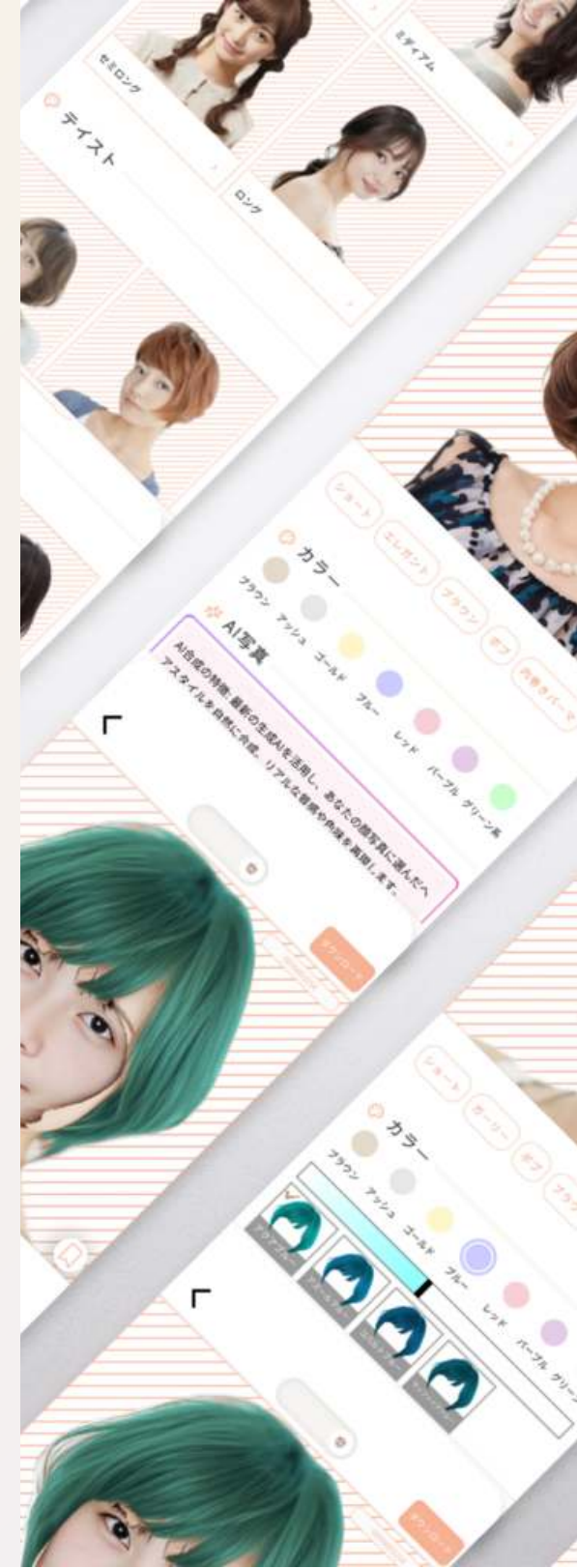

3DCG・動画制作・ARアプリ開発

特徴1 **3DCG合成動画制作**でリアルと仮想の融合を実現

特徴2 **3Dキャラクター制作**で魅力的なキャラクターを生み出す

特徴3 **ARアプリ開発**でインタラクティブな体験を提供



フルCGキャラクター合成

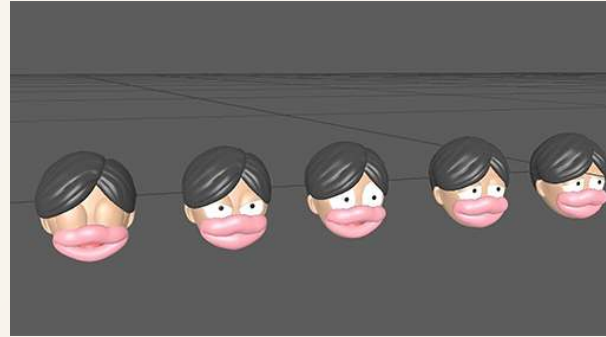

ブレンドシェイプ制作

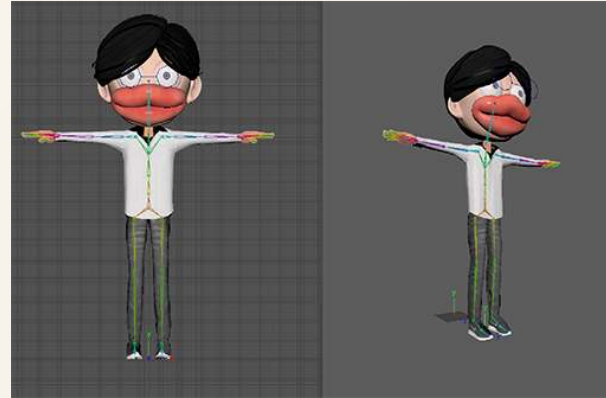

ダンスキャラ リギング



カメラトラッキングアプリ



表情キャプチャヘルメット

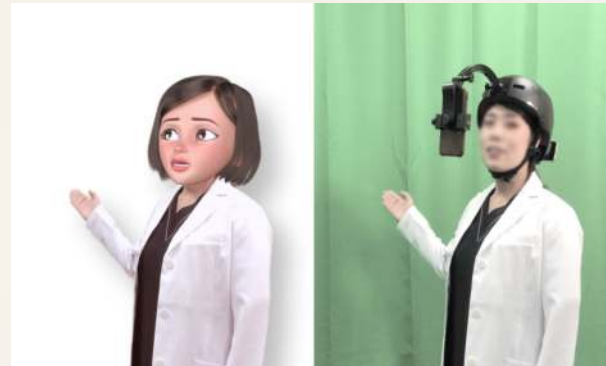

頭だけCGキャラクター合成動画

3DCGキャラクターと実写映像の融合アニメーション

特徴1 **3DCGと実写の融合**による新しい映像表現

特徴2 **日本の昔話**を現代的にアレンジしたストーリー

特徴3 **独自の続編**「その後のその後」を描く創造的アプローチ



ストーリーボード1



ストーリーボード2



ストーリーボード3



ストーリーボード4

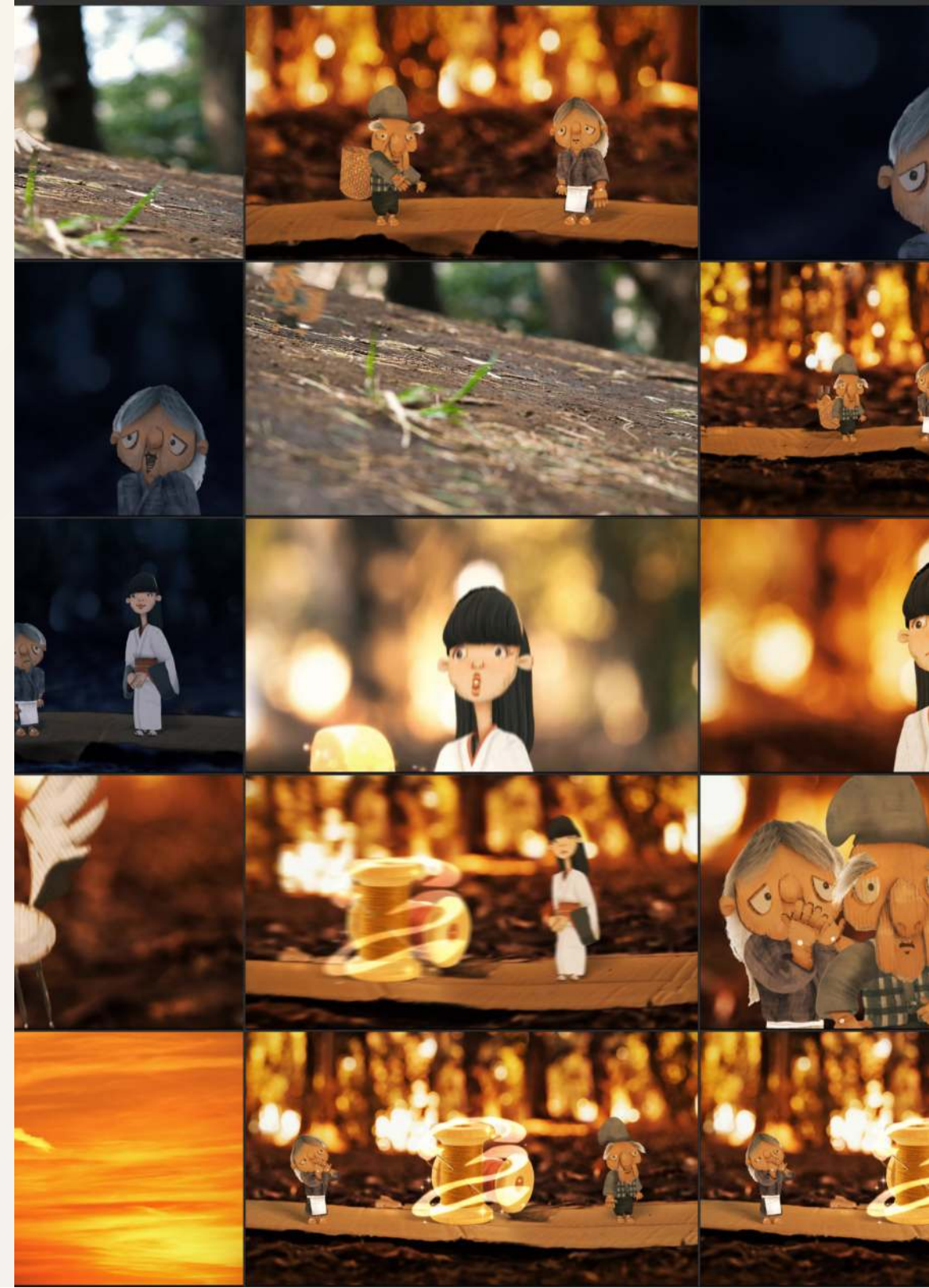

不思議な妖精を集めて冒険するゲーム

- 特徴1
- 妖精収集システムで100種類以上の個性豊かな妖精たちを集める
- 特徴2
- 冒険とバトルシステムで戦略的な育成と戦闘
- 特徴3
- 放置ゲームで簡単に楽しめる育成システム

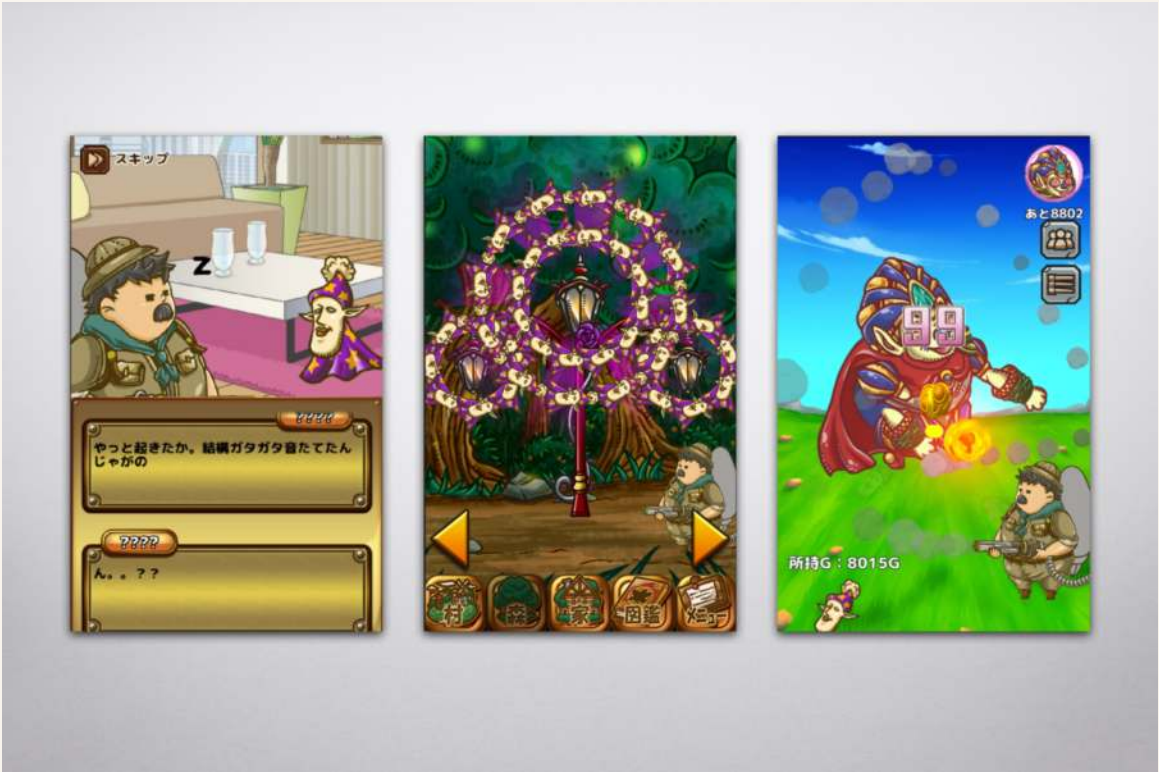

ゲーム画面



妖精図鑑の画面

受託開発 個別紹介

チョッパーが駆け抜ける爽快アクションゲーム

- 特徴1 **シンプル操作**で誰でも手軽に楽しめるランニングゲーム
- 特徴2 **5つの島**がステージとして登場する豊富な遊び要素
- 特徴3 **昼と夜**で変わるステージ体験とボーナスステージ



アクション画面1



アクション画面2



アクション画面3

詳細を見る →



人気キャラクターと一緒に楽しむカードゲーム

- 特徴1
- 人気キャラクターと対戦できる大富豪ゲーム
- 特徴2
- キャラクター固有の特殊能力が戦略性を高める
- 特徴3
- マルチプレイでフレンドとの対戦も楽しめる



ゲーム画面



フリック操作でお気軽に楽しめるハイスピードRPG

- 特徴1
- フリック操作で爽快なダンジョン探索体験
- 特徴2
- 270度ランニングで壁や天井も駆け抜ける新感覚アクション
- 特徴3
- アイテム収集と装備合成で楽しめる本格RPG



ダンジョン探索



ボス戦闘



村の様子



ショップ



マップ



初期企画書

TSUTAYAオンラインゲームプラットフォーム向けブラウザゲーム

- 特徴1
- UnityWebGLを使用したブラウザゲーム開発
- 特徴2
- 魅力的なキャラクターと分岐するストーリー展開
- 特徴3
- カスタマイズ要素で自分だけのキャラクターを作成



ゲーム画面



UI画面



ヘルプ画面

人気漫画「カイズ」の世界を再現したカジノスロットアプリ

- 特徴1
- 原作の世界観を忠実に再現した演出とカットイン
- 特徴2
- 名シーン・名言が盛りだくさんのスロットゲーム
- 特徴3
- ミニゲームで楽しめる「限定ジャンケン」「地獄の地下労働」



ストア画面

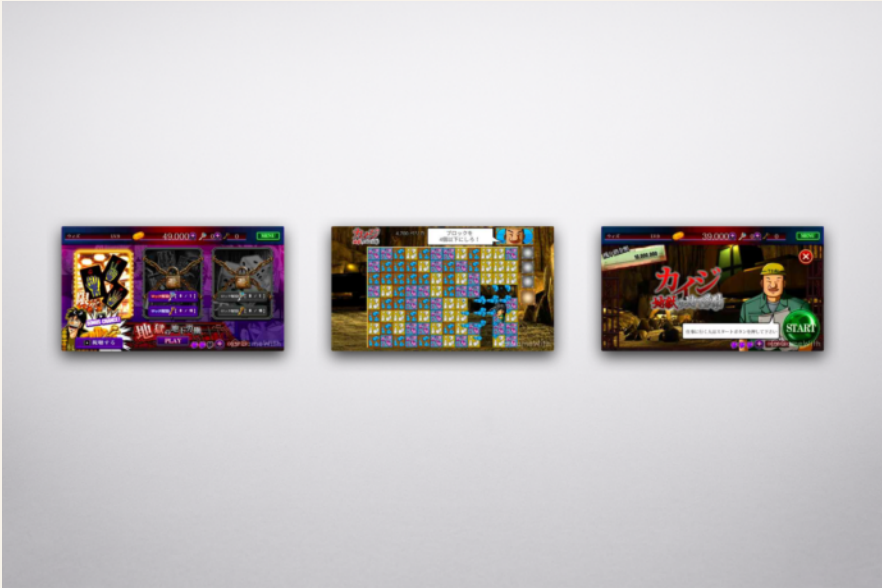

ゲーム画面1



ゲーム画面2

手軽に楽しめるWebカードゲーム

- 特徴1
- UnityWebGLを使用したブラウザゲームで気軽に楽しめる
- 特徴2
- スキルバッジとTポイント獲得システムで継続性を確保
- 特徴3
- TSUTAYAオンラインゲームとの連携でユーザー体験を向上

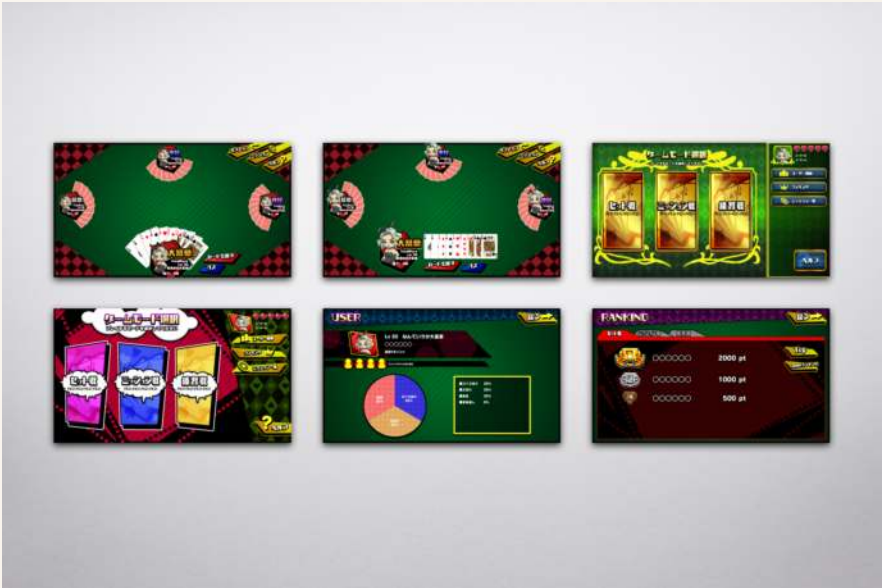

大富豪ゲーム画面

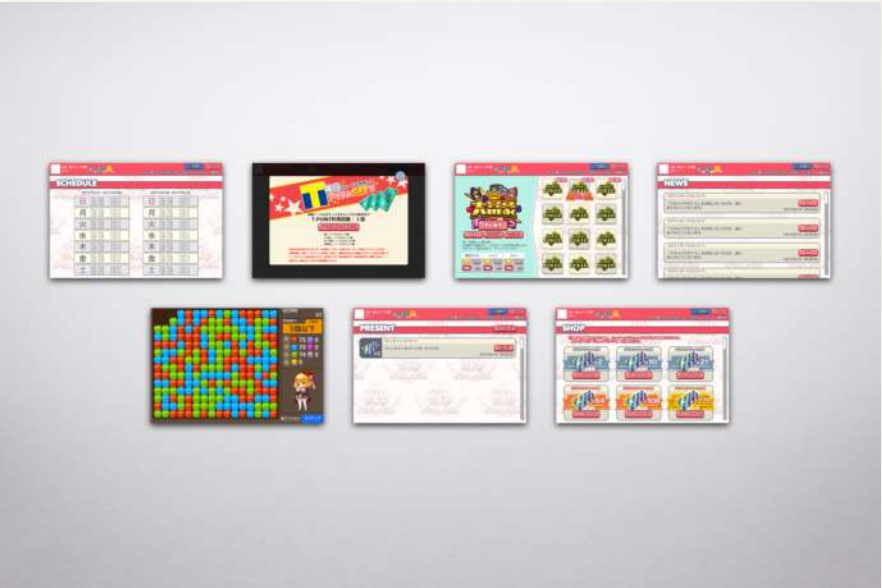

メイン画面



メイン画面2

楽しく歩いて健康に！

- 特徴1
- キャラクターアニメーションで楽しく継続するモチベーション
- 特徴2
- コレクション要素で新しい貝社員や動く壁紙をゲット
- 特徴3
- ヘルスケア機能で毎日の健康管理をサポート



アサリの画面



ハイ貝の画面

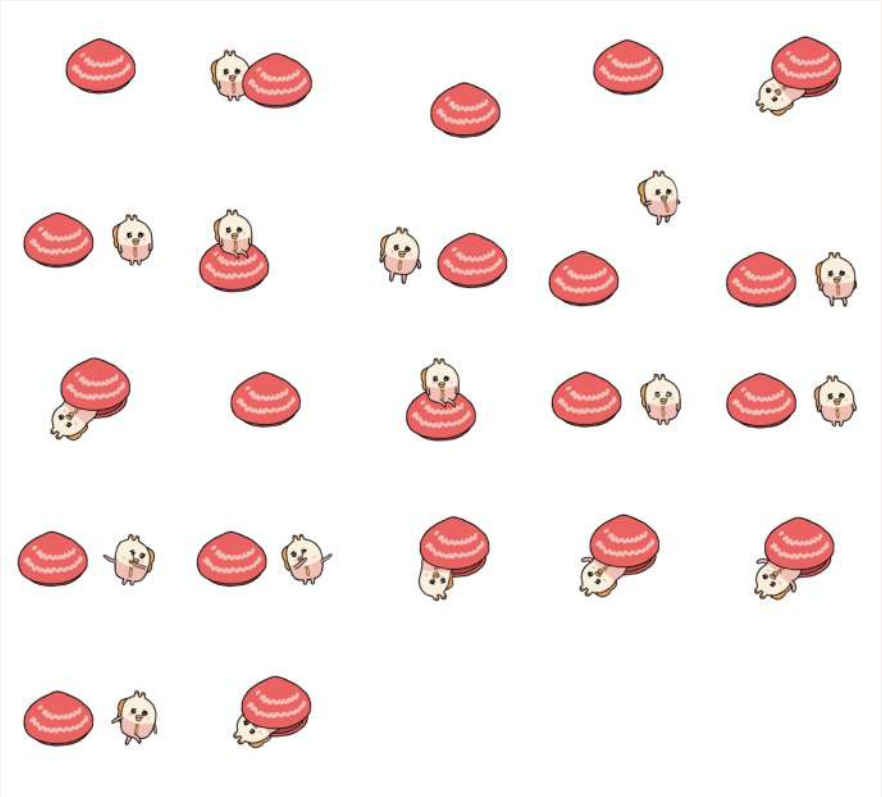

ワスレ貝アニメーションパターン

和文字描画パズルアクションRPG

- 特徴1
- 和文字描画パズルによる直感的操作と戦略性
- 特徴2
- 印術バトルで新感覚の戦闘体験
- 特徴3
- 多彩な戦友を集めて最強チームを結成

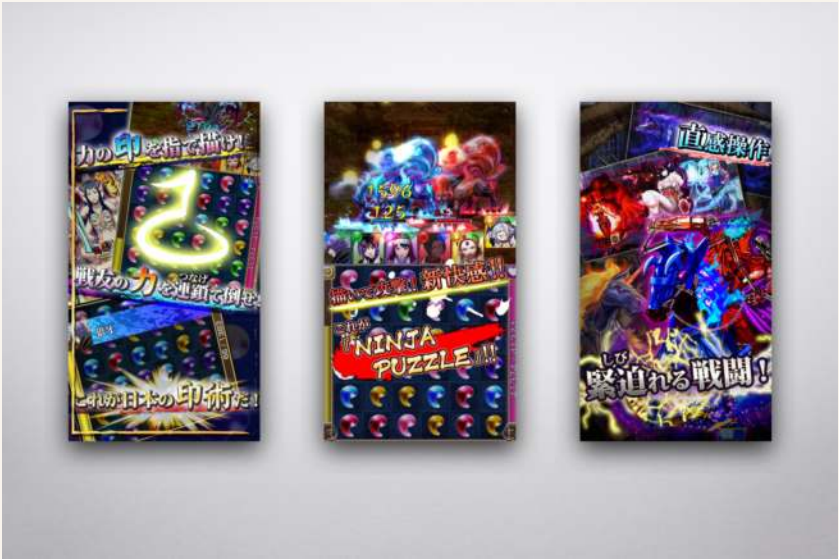

ストア画像



バトル画面

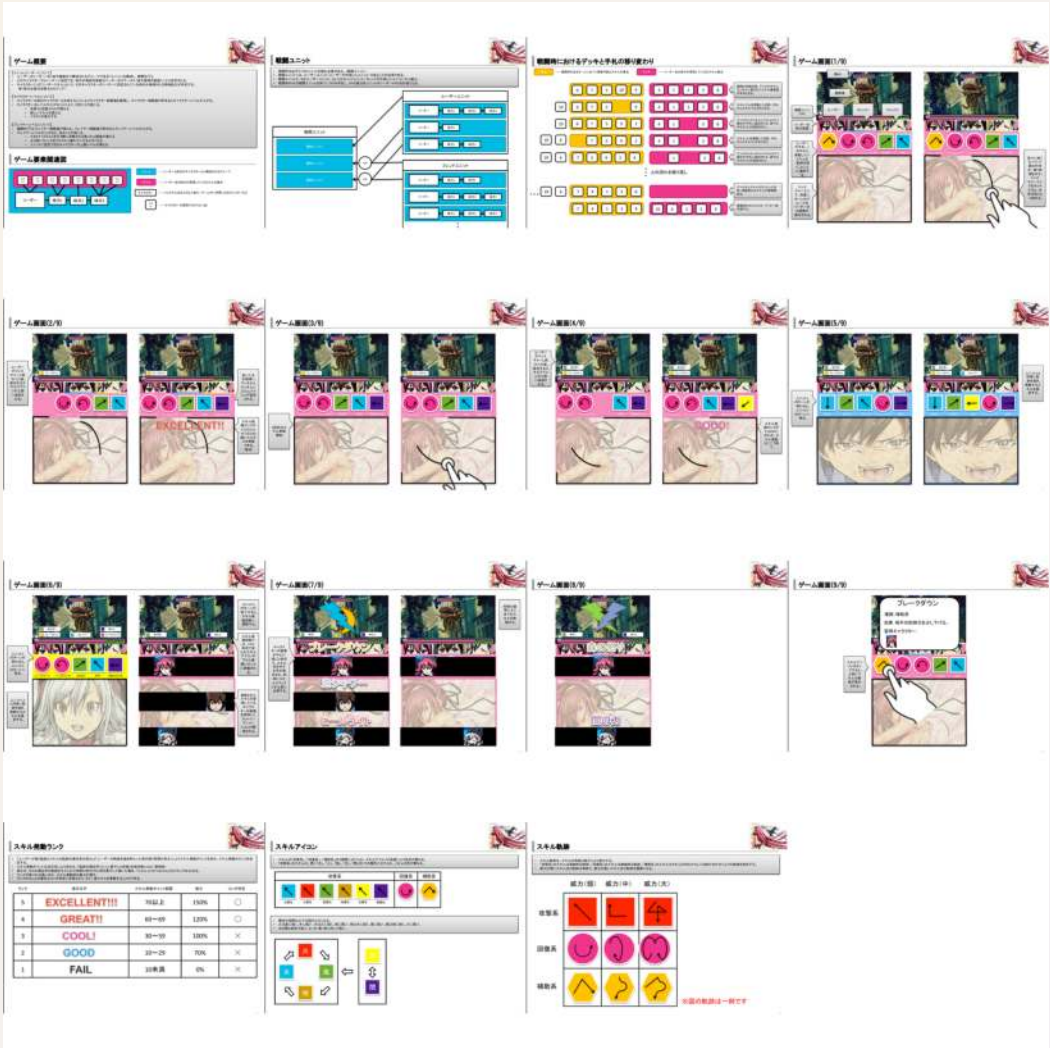

初期提案書

攻撃魔術の使えない魔術師

- 特徴1 **ギルドバトル**で友達と協力して強敵に挑戦
- 特徴2 **小説原作**の世界観を忠実に再現した世界設定



バトル画面



ギルド画面

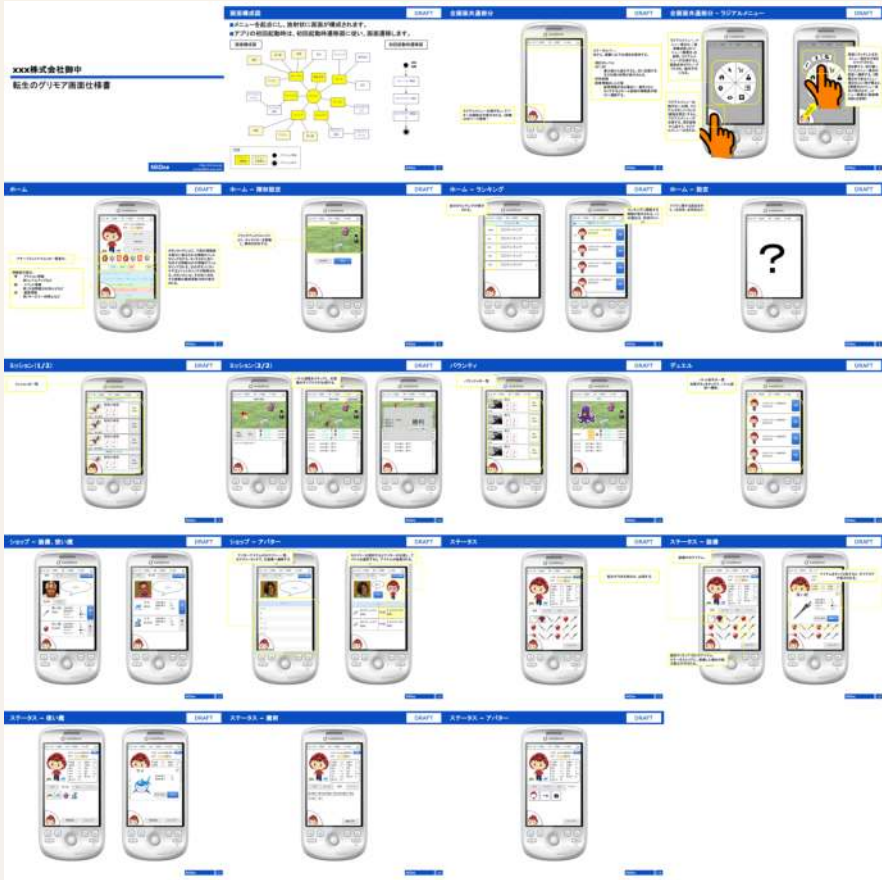

初期企画書

お手軽ワンキーアクションゲーム

- 特徴1 ワンタップ操作で誰でも手軽に楽しめるシンプルさ
- 特徴2 かわいい猫キャラクターが魅力的なビジュアル
- 特徴3 徐々に難しくなる障害物を乗り越える中毒性



ゲーム画面1



ゲーム画面2

気軽に楽しめる占いアプリ

- 特徴1

多彩な占いで日々の運勢をチェック
- 特徴2

シンプルなUIで誰でも使いやすい設計
- 特徴3

定期的なコンテンツ更新で何度も楽しめる



占いアプリ画面1



占いアプリ画面2

医師監修の健康・医療情報サイト

- 特徴1
- 専門家監修の信頼性の高い情報提供
- 特徴2
- 使いやすい情報検索・閲覧機能でアクセス性向上
- 特徴3
- セルフチェック機能で健康状態を簡単にチェック

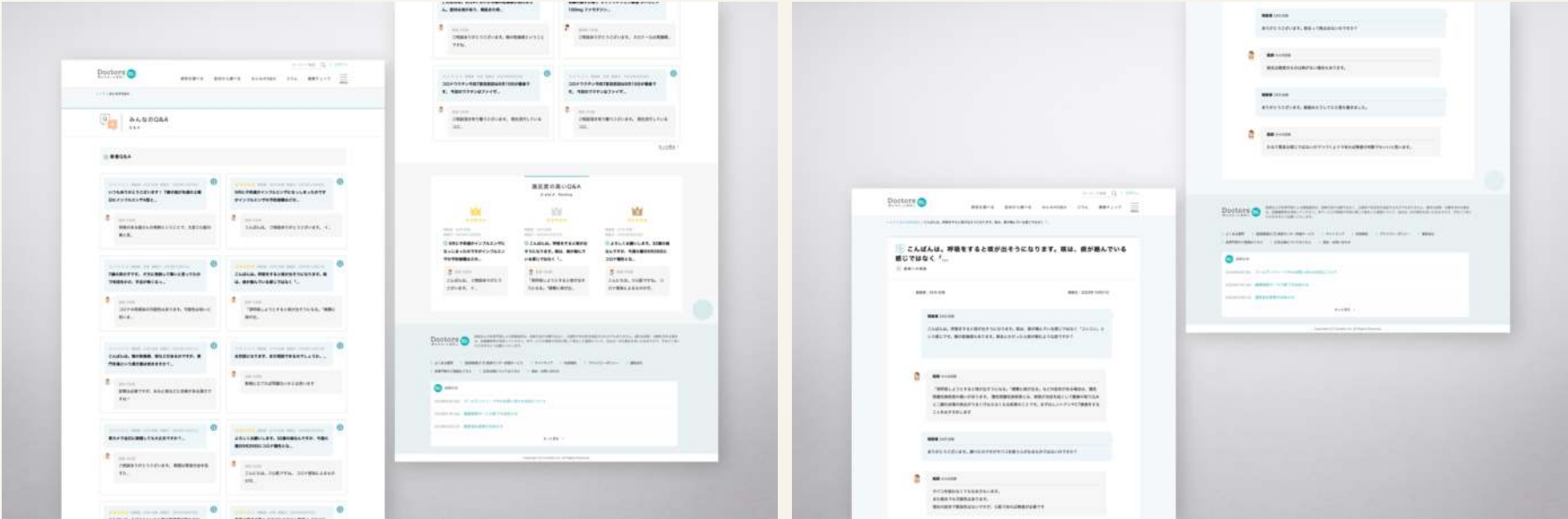

サイトイメージ

詳細ページ

医師と企業をつなぐマッチングサービス

- 特徴1
- 医師と企業をつなぐマッチングプラットフォーム
- 特徴2
- 充実したサポート体制で安心して副業に取り組める
- 特徴3
- 多様なお仕事依頼に対応した豊富な実績

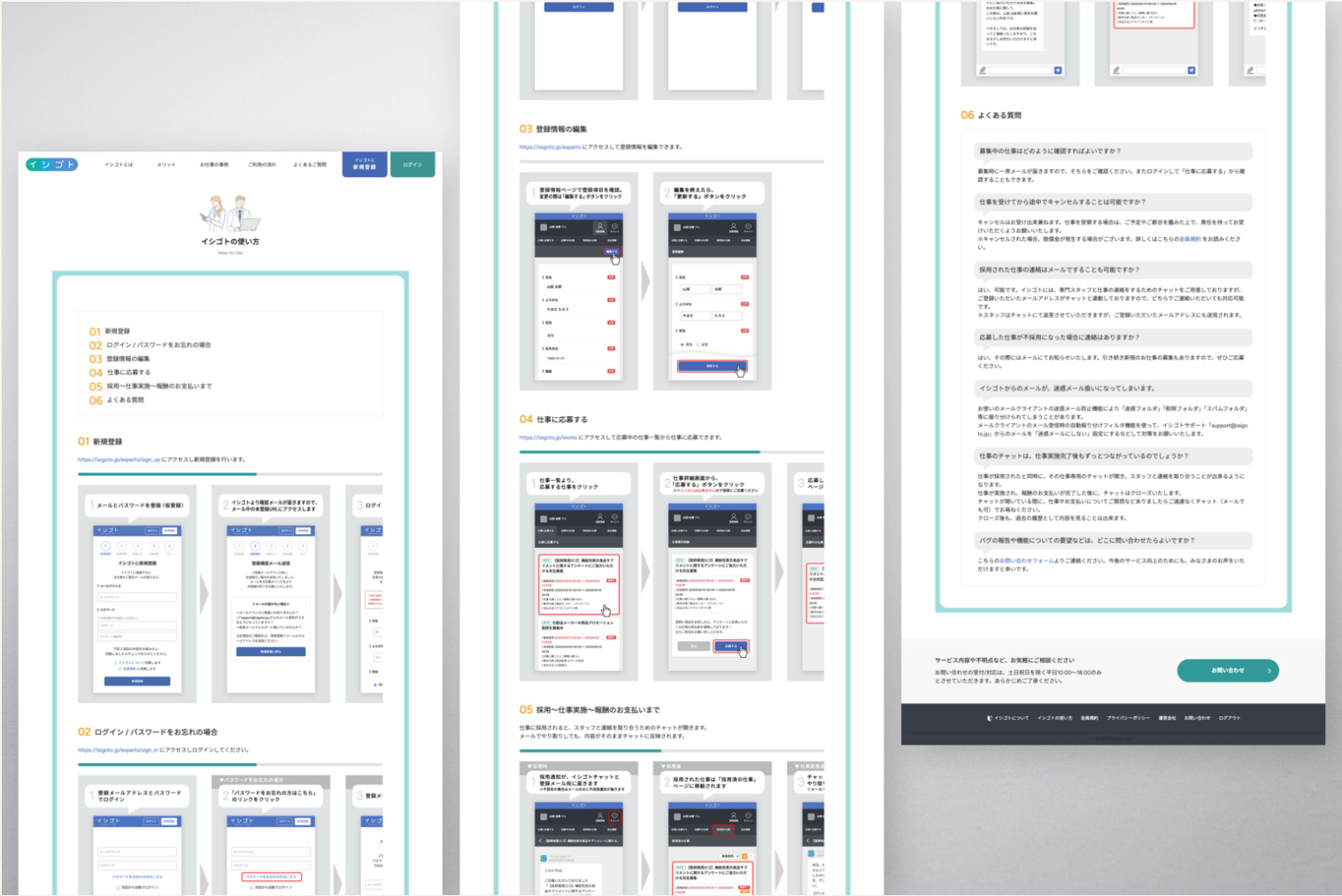

サイトイメージ

獣医師監修のペット健康・医療情報サイト

特徴1 **獣医師監修**の信頼性の高い情報提供

特徴2 **動物病院検索機能**でお近くの動物病院がすぐに見つかる

特徴3 **使いやすい情報検索・閲覧機能**で飼い主さんの不安を解消

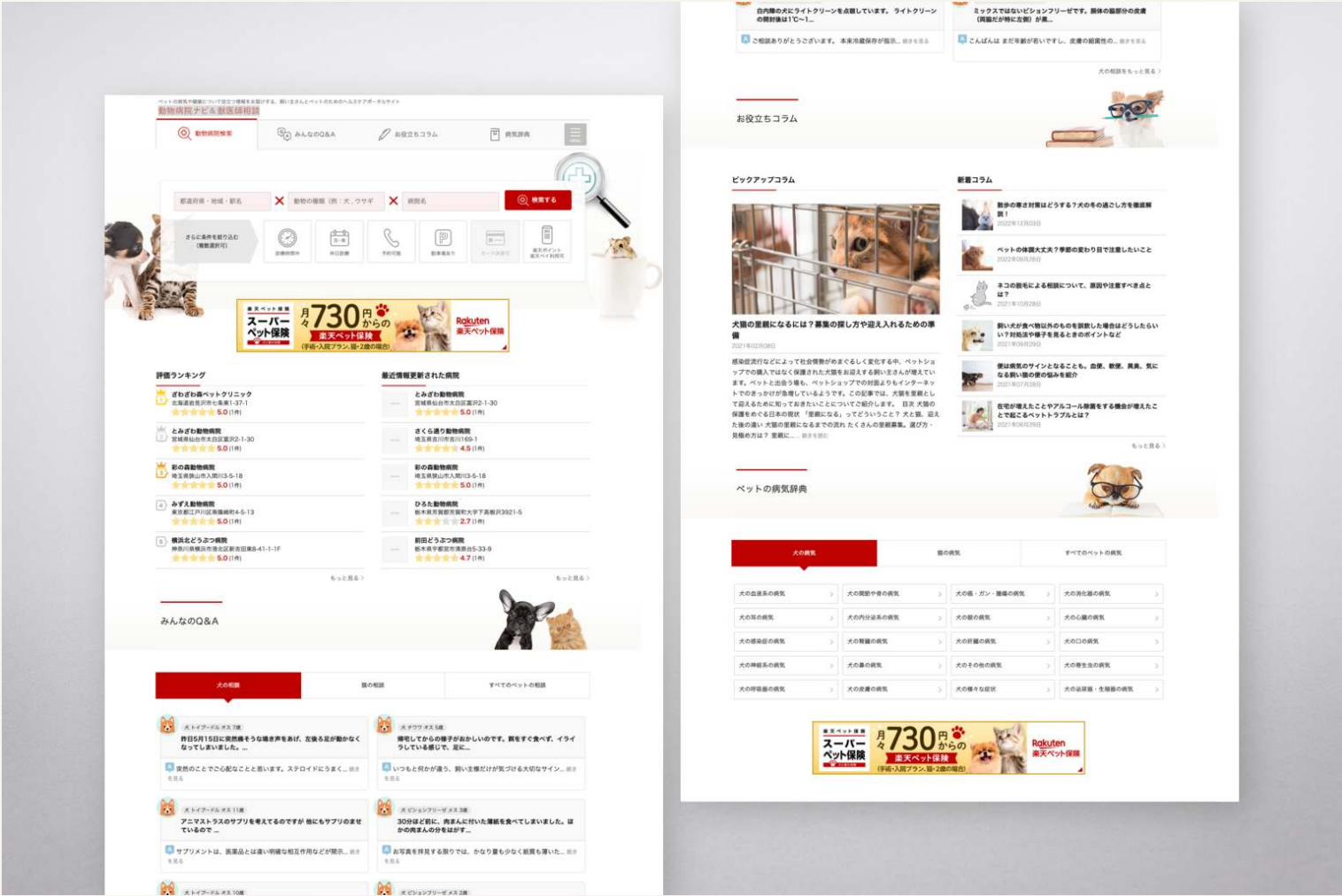

サイトイメージ

開発サポート 個別紹介

高品質3D空間の技術設計と最適化

- 特徴1
- 複数プロジェクト統合による効率的な管理体制の確立
- 特徴2
- アバター関連機能の包括的な実装とカスタマイズ
- 特徴3
- 3D空間最適化でパフォーマンスと視覚品質の両立



アバター空間でイベント

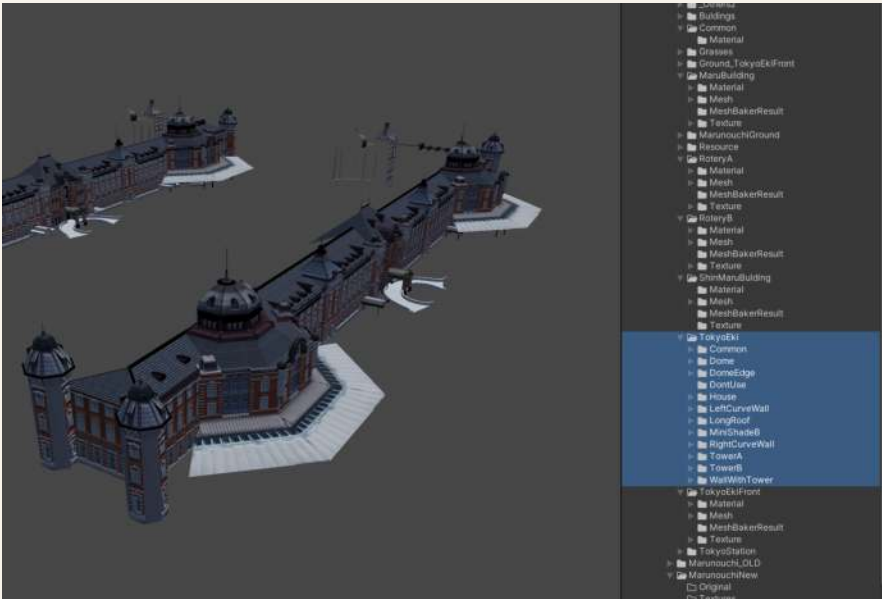

東京駅3Dモデル

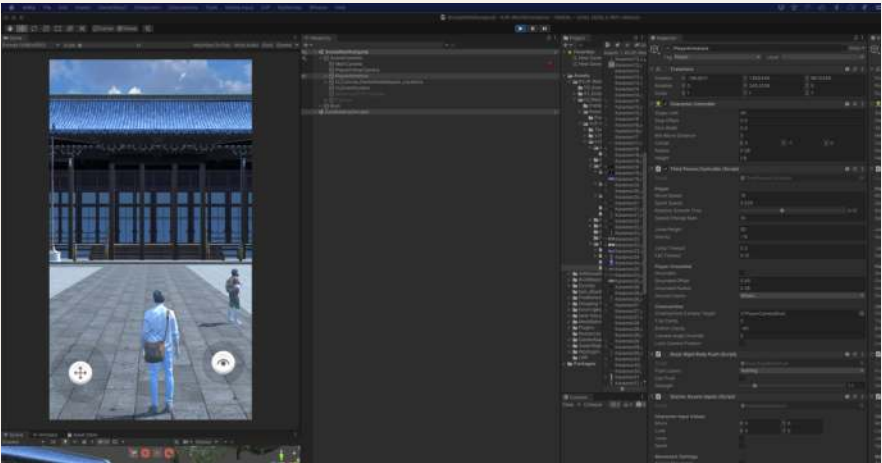

寺の3D空間

爽快パネルアクションRPG

- 特徴1
- 新たな物語と世界観で完全新作の新鮮さを体験
- 特徴2
- 爽快なパネルアクションと戦略性のあるバトル
- 特徴3
- 音楽との融合で新しいゲーム体験を提供



バトルシーン



UIデザイン



ゲームシステム

パズル&ディフェンスRPG

- 特徴1
- パズル&ディフェンスを融合させた新感覚RPG
- 特徴2
- 魔王の視点から勇者達との戦略的バトルを楽しむ
- 特徴3
- 多彩なモンスターを集めて最強パーティを編成



ゲーム画面



バトル画面



ストア画面

銀河系メカ美少女と異形生物の壮絶な戦い

- 特徴1300枚以上の美少女カードコレクションとバトル
- 特徴23Dグラフィックスによる迫力満点のボスバトル
- 特徴3マイページカスタマイズと豊富なイベントで長期コンテンツ

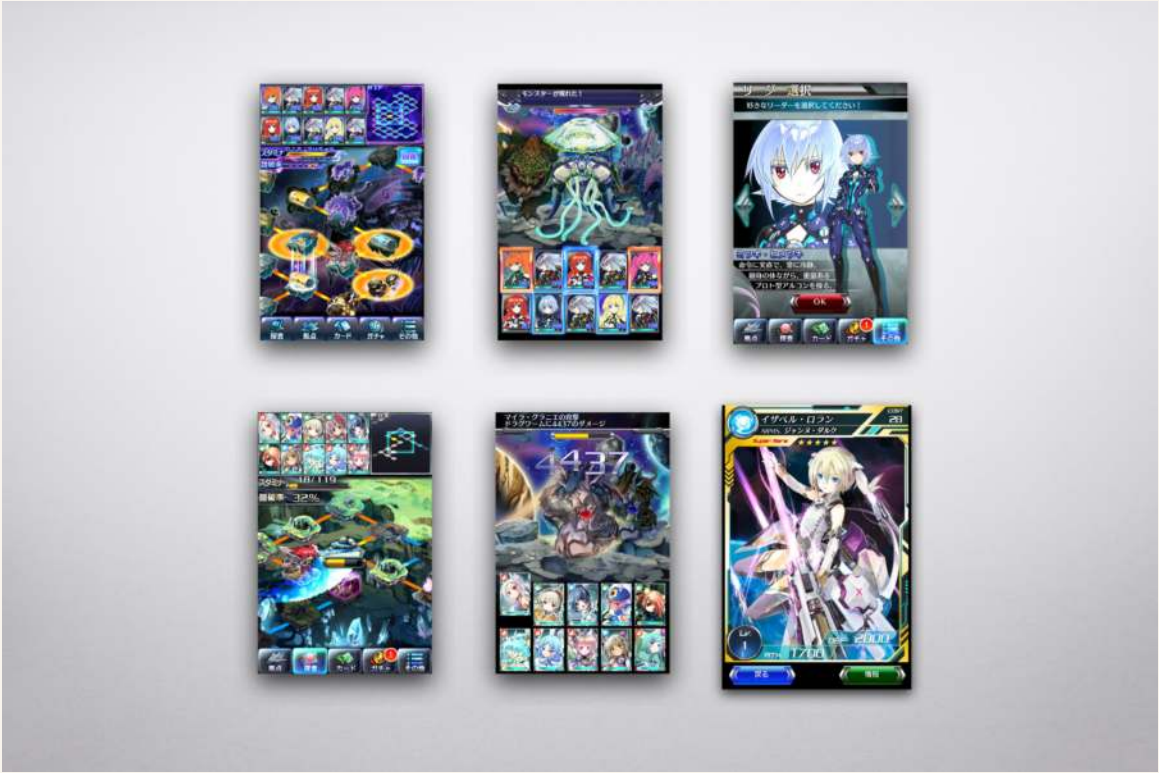

ゲーム画面



カードコレクション

ディズニー/ピクサー公式 街づくりSLG

- 特徴1
- ディズニー/ピクサー公式の「モンスターズ・インク」世界観
- 特徴2
- オリジナルストーリーによる映画の世界の拡張
- 特徴3
- 80以上のキャラクターを集めて自分だけの街を作る



街づくり画面



ゲーム画面



モンスターリスト

ゲームプレイ動画の録画&共有SDK

- 特徴1 簡単な実装と共有機能で導入しやすいSDK
- 特徴2 高性能な録画エンジンでパフォーマンスへの影響を最小化
- 特徴3 マーケティング効果で新規ユーザー獲得をサポート



maroの機能概要

ご覧いただきありがとうございました



🌐 nil-one.com

✉ contact@nil-one.com

🔗 [お問い合わせフォーム](#)